

ACT-01 INGRESOS Y OTROS BENEFICIOS				
Cuenta	Nombre de la Cuenta	Monto	%	Explicación
4000	INGRESOS Y OTROS BENEFICIOS	42,299,614.71		Por productos financieros, bases para licitación, capacitaciones y prevención y transferencias y asignaciones mensuales municipales
4100	INGRESOS DE GESTION	3,068,637.03		Por productos financieros, bases para licitación, capacitaciones y prevención
4110	Impuestos	0.00		
4111	Impuestos Sobre los Ingresos	0.00		
4112	Impuestos Sobre el Patrimonio	0.00		
4113	Impuestos Sobre la Producción, el Consumo y las Transacciones	0.00		
4114	Impuestos al Comercio Exterior	0.00		
4115	Impuestos Sobre Nóminas y Asimilables	0.00		
4116	Impuestos Ecológicos	0.00		
4117	Accesorios de Impuestos	0.00		
4118	Pendientes de Liquidación o Pago	0.00		
4119	Otros Impuestos	0.00		
4120	Cuotas y Aportaciones de Seguridad Social	0.00		
4121	Aportaciones para Fondos de Vivienda	0.00		
4122	Cuotas para la Seguridad Social	0.00		
4123	Cuotas de Ahorro para el Retiro	0.00		
4124	Accesorios de Cuotas y Aportaciones de Seguridad Social	0.00		
4129	Otras Cuotas y Aportaciones para la Seguridad Social	0.00		
4130	Contribuciones de Mejoras	0.00		
4131	Contribuciones de Mejoras por Obras Públicas	0.00		
4132	Anteriores Pendientes de Liquidación o Pago	0.00		
4140	Derechos	0.00		
4141	Derechos por el Uso, Goce, Aprovechamiento o Explotación de Bienes de Dominio Público	0.00		
4143	Derechos por Prestación de Servicios	0.00		
4144	Accesorios de Derechos	0.00		
4145	Pendientes de Liquidación o Pago	0.00		
4149	Otros Derechos	0.00		
4150	Productos	20,193.95	100.00%	Por productos financieros
4151	Productos	20,193.95	100.00%	Por productos financieros
4154	Pendientes de Liquidación o Pago	0.00	0.00%	
4160	Aprovechamientos	5,517.24	100.00%	
4161	Incentivos Derivados de la Colaboración Fiscal	5,517.24	100.00%	Por bases para licitación
4162	Multas	0.00	0.00%	
4163	Indemnizaciones	0.00	0.00%	
4164	Reintegros	0.00	0.00%	
4165	Aprovechamientos Provenientes de Obras Públicas	0.00	0.00%	
4166	Pendientes de Liquidación o Pago	0.00	0.00%	
4168	Accesorios de Aprovechamientos	0.00	0.00%	
4169	Otros Aprovechamientos	0.00	0.00%	
4170	Ingresos por Venta de Bienes y Prestación de Servicios	3,042,925.84	100.00%	
4171	Ingresos por Venta de Bienes y Prestación de Servicios de Instituciones Públicas de Seguridad Social	0.00	0.00%	
4172	Ingresos por Venta de Bienes y Prestación de Servicios de Empresas Productivas del Estado Empresariales y No Financieros	0.00	0.00%	
4173	Empresariales y No Financieros	0.00	0.00%	
4174	con Participación Estatal Mayoritaria	3,042,925.84	100.00%	Por capacitaciones y prevención
4175	Monetarias con Participación Estatal Mayoritaria	0.00	0.00%	
4176	Monetarias con Participación Estatal Mayoritaria	0.00	0.00%	
4177	Estatal Mayoritaria	0.00	0.00%	
4178	Autónomas	0.00	0.00%	
4200	FISCAL, FONDOS DISTINTOS DE APORTACIONES, TRANSFERENCIAS, ASIGNACIONES, SUBSIDIOS Y	39,230,977.68		
4210	Distintos de Aportaciones	0.00		
4211	Participaciones	0.00		
4212	Aportaciones	0.00		
4213	Convenios	0.00		
4214	Incentivos derivados de la Colaboración Fiscal	0.00		
4215	Fondos Distintos de Aportaciones	0.00		
4220	Transferencias, Asignaciones, Subsidios y Otras ayudas	39,230,977.68	100.00%	Por transferencias y asignaciones mensuales municipales
4221	Transferencias Internas y Asignaciones del Sector Público	39,230,977.68	100.00%	Por transferencias y asignaciones mensuales municipales
4223	Subsidios y Subvenciones	0.00	0.00%	
4225	Pensiones y Jubilaciones	0.00	0.00%	
4227	Transferencias del Fondo Mexicano del Petróleo para la Estabilización y el Desarrollo	0.00	0.00%	
4300	OTROS INGRESOS Y BENEFICIOS	0.00		
4310	Ingresos Financieros	0.00		
4311	Intereses Ganados de Títulos, Valores y demás Instrumentos Financieros	0.00		
4319	Otros Ingresos Financieros	0.00		
4320	Incremento por Variación de Inventarios	0.00		
4321	Incremento por Variación de Inventarios de Mercancías para Venta	0.00		
4322	Incremento por Variación de Inventarios de Mercancías Terminadas	0.00		
4323	Incremento por Variación de Inventarios de Mercancías en Proceso de Elaboración	0.00		
4324	Incremento por Variación de Inventarios de Materias Primas, Materiales y Suministros para Producción	0.00		
4325	Incremento por Variación de Almacén de Materias Primas, Materiales y Suministros de Consumo	0.00		
4330	Disminución del Exceso de Estimaciones por Pérdida o Deterioro u Obsolescencia	0.00		
4331	Disminución del Exceso de Estimaciones por Pérdida o Deterioro u Obsolescencia	0.00		

2242 Intereses Cobrados por Adelantado a Largo Plazo 0.00
2248 Otros Pasivos Diferidos a Largo Plazo 0.00

ESF-15 PROVISIONES				
Cuenta	Nombre de la Cuenta	Monto	Naturaleza	Característica
2110	Provisiones a Corto Plazo	0.00		
2171	Provision para Demandas y Juicios a Corto Plazo	0.00		
2172	Otras Provisiones a Corto Plazo	0.00		
2179	Provision para contingencias a Corto Plazo	0.00		
2200	Provisiones a Largo Plazo	0.00		
2201	Provision para Demandas y Juicios a Largo Plazo	0.00		
2202	Provision para Pensiones a Largo Plazo	0.00		
2203	Provision para Contingencias a Largo Plazo	0.00		
2209	Otras Provisiones a Largo Plazo	0.00		

ESF-16 OTROS PASIVOS				
Cuenta	Nombre de la Cuenta	Monto	Naturaleza	Característica
2190	Otros Pasivos a Corto Plazo	0.00		
2191	Ingresos por Clasifica	0.00		
2192	Resolucion por Participar	0.00		
2199	Otros Pasivos Circulantes	0.00		

Bajo protesta de decir verdad, declaramos que los Estados Financieros y sus notas, son razonablemente correctos y son responsabilidad del emisor.

PRESIDENTE
LIC. ALFREDO PADILLA VILLALPANDO

TESORERA
MAESTRA ELBA GABRIELA FALCÓN HERNÁNDEZ

DIRECTOR GENERAL
C.P. JOSÉ LUIS CARPIO GUZMÁN

4340	Disminución del Exceso de Provisiones	0.00
4341	Disminución del Exceso de Provisiones	0.00
4390	Otros Ingresos y Beneficios Varios	0.00
4392	Bonificaciones y Descuentos Obtenidos	0.00
4393	Diferencias por Tipo de Cambio a Favor	0.00
4394	Diferencias de Cotizaciones a Favor en Valores Negociables	0.00
4395	Resultado por Posición Monetaria	0.00
4396	Utilidades por Participación Patrimonial	0.00
4397	Diferencias por Reestructuración de Deuda Pública a Favor	0.00
4399	Otros Ingresos y Beneficios Varios	0.00

ACT-02 GASTOS Y OTRAS PERDIDAS

Cuenta	Nombre de la Cuenta	Monto	%	Explicación
5000	GASTOS Y OTRAS PERDIDAS	28,190,243.48		Sueldo correspondiente a la plantilla del personal del Patronato de Bomberos, seguridad social, gasto operativo y administrativo y depreciaciones
5100	GASTOS DE FUNCIONAMIENTO	27,229,546.22		Sueldo correspondiente a la plantilla del personal, seguridad social, gasto operativo y administrativo
5110	Servicios Personales	22,568,529.09	100.00%	Sueldo correspondiente a la plantilla del personal, seguridad social, gasto operativo y administrativo
5111	Remuneraciones al Personal de Carácter Permanente	12,963,398.09	57.44%	Sueldo correspondiente a la plantilla del personal, gasto operativo y administrativo
5112	Remuneraciones al Personal de Carácter Transitorio	22,954.68	0.10%	Sueldo correspondiente a la plantilla del personal, gasto operativo y administrativo
5113	Remuneraciones Adicionales y Especiales	2,632,647.19	11.67%	Sueldo correspondiente a la plantilla del personal, gasto operativo y administrativo
5114	Seguridad Social	3,072,544.06	13.61%	Sueldo correspondiente a la plantilla del personal, gasto operativo y administrativo
5115	Otras Prestaciones Sociales y Económicas	3,600,985.07	15.96%	Sueldo correspondiente a la plantilla del personal, gasto operativo y administrativo
5116	Pago de Estímulos a Servidores Públicos	276,000.00	1.22%	Sueldo correspondiente a la plantilla del personal, gasto operativo y administrativo
5120	Materiales y Suministros	2,703,247.69	100.00%	Gasto operativo y administrativo
5121	Materiales de Administración, Emisión de Documentos y Artículos Oficiales	72,973.92	2.70%	Gasto operativo y administrativo
5122	Alimentos y Utensilios	0.00	0.00%	
5123	Materias Primas y Materiales de Producción y Comercialización	10,335.21	0.38%	Gasto operativo y administrativo
5124	Materiales y Artículos de Construcción y de Reparación	230,246.76	8.52%	Gasto operativo y administrativo
5125	Productos Químicos, Farmacéuticos y de Laboratorio	1,170,552.85	43.30%	Gasto operativo y administrativo
5126	Combustibles, Lubricantes y Aditivos	24,986.38	0.92%	Gasto operativo y administrativo
5127	Vestuario, Blancos, Prendas de Protección y Artículos Deportivos	0.00	0.00%	Gasto operativo y administrativo
5128	Materiales y Suministros para Seguridad	1,194,152.57	44.17%	Gasto operativo y administrativo
5129	Herramientas, Refacciones y Accesorios Menores	1,957,769.44	100.00%	Gasto operativo y administrativo
5130	Servicios Generales	322,273.98	16.46%	Gasto operativo y administrativo
5131	Servicios Básicos	0.00	0.00%	Gasto operativo y administrativo
5132	Servicios de Arrendamiento	157,652.00	8.05%	Gasto operativo y administrativo
5133	Servicios Profesionales, Científicos y Técnicos y Otros Servicios	4,733.50	0.24%	Gasto operativo y administrativo
5134	Servicios Financieros, Bancarios y Comerciales	396,767.09	20.27%	Gasto operativo y administrativo
5135	Servicios de Instalación, Reparación, Mantenimiento y Conservación	0.00	0.00%	Gasto operativo y administrativo
5136	Servicios de Comunicación Social y Publicidad	3,231.61	0.17%	Gasto operativo y administrativo
5137	Servicios de Traslado y Viáticos	244,615.69	12.49%	Gasto operativo y administrativo
5138	Servicios Oficiales	828,495.59	42.32%	Gasto operativo y administrativo
5139	Otros Servicios Generales	0.00		
5200	TRANSFERENCIAS, ASIGNACIONES, SUBSIDIOS Y OTRAS AYUDAS	0.00		
5210	Transferencias Internas y Asignaciones al Sector Público	0.00		
5211	Asignaciones al Sector Público	0.00		
5212	Transferencias Internas al Sector Público	0.00		
5220	Transferencias al Rasto del Sector Público	0.00		
5221	Transferencias a Entidades Paraestatales	0.00		
5222	Transferencias a Entidades Federativas y Municipios	0.00		
5230	Subsidios y Subvenciones	0.00		
5231	Subsidios	0.00		
5232	Subvenciones	0.00		
5240	Ayudas Sociales	0.00		
5241	Ayudas Sociales a Personas	0.00		
5242	Becas	0.00		
5243	Ayudas Sociales a Instituciones	0.00		
5244	Ayudas Sociales por Desastres Naturales y Otros Siniestros	0.00		
5250	Pensiones y Jubilaciones	0.00		
5251	Pensiones	0.00		
5252	Jubilaciones	0.00		
5259	Otras Pensiones y Jubilaciones	0.00		
5260	Transferencias a Fideicomisos, Mandatos y Contratos Análogos	0.00		
5261	Transferencias a Fideicomisos, Mandatos y Contratos Análogos al Gobierno	0.00		
5262	Transferencias a Fideicomisos, Mandatos y Contratos Análogos a Entidades Paraestatales	0.00		
5270	Transferencias a la Seguridad Social	0.00		
5271	Transferencias por Obligaciones de Ley	0.00		
5280	Donativos	0.00		
5281	Donativos a Instituciones sin Fines de Lucro	0.00		
5282	Donativos a Entidades Federativas y Municipios	0.00		
5283	Donativos a Fideicomiso, Mandatos y Contratos Análogos Privados	0.00		
5284	Donativos a Fideicomiso, Mandatos y Contratos Análogos Estatales	0.00		
5285	Donativos Internacionales	0.00		

0
 91
 92
 1

Patrimonio de Bomberos de León Gto
Notas de Desglose Estado de Variación en la Hacienda Pública
 Del 01 de enero al 31 de marzo de 2024
 (Cifras en Pesos)

Ejercicio: 2024
 Periodicidad: Trimestral
 Corte: 1

Notas

VHP-01 PATRIMONIO CONTRIBUIDO		Monto	Tipo	Naturaleza
Cuenta	Nombre de la Cuenta			
3110	Aportaciones	19,972,929.79	0.00	RECURSO MUNICIPAL
3120	Donaciones de Capital	0.00	0.00	
3130	Actualización de la Hacienda PublicalPatrimonio	0.00	0.00	
VHP-02 PATRIMONIO GENERADO		Monto	Procedencia	
Cuenta	Nombre de la Cuenta			
3210	Resultado del Ejercicio (Ahorro/ Desahorro)	14,109,371.23		
3220	Resultados de Ejercicios Anteriores	8,006,833.03		
00-0001-0000-0	RESULTADO DE EJERCICIOS ANTERIORES	17,997,337.56		RECURSO MUNICIPAL Y PROPIO
00-0300-0000-0	REMANENTES	1,444,752.16		RECURSO MUNICIPAL Y PROPIO
00-0300-0023-0	APLICACIÓN DE REMANENTE 2018	0.00		RECURSO MUNICIPAL Y PROPIO
00-2018-0000-0	RESULTADO EJERCICIO 2018	77,433.12		RECURSO MUNICIPAL Y PROPIO
00-2019-0000-0	RESULTADO EJERCICIO 2019	2,288.70		RECURSO MUNICIPAL Y PROPIO
00-2020-0000-0	RESULTADO EJERCICIO 2020	-7,220,556.09		RECURSO MUNICIPAL Y PROPIO
00-2021-0000-0	RESULTADO EJERCICIO 2021	-8,781,648.52		RECURSO MUNICIPAL Y PROPIO
00-2022-0000-0	RESULTADO EJERCICIO 2022	4,487,226.10		RECURSO MUNICIPAL Y PROPIO
00-2021-0000-0	RESULTADO EJERCICIO 2023	-3,557,734.94		RECURSO MUNICIPAL Y PROPIO
3230	Revalúos	0.00		
3231	Revalúo de Bienes Inmuebles	0.00		
3232	Revalúo de Bienes Muebles	0.00		
3233	Revalúo de Bienes Intangibles	0.00		
3239	Otros Revalúos	0.00		
3240	Reservas	0.00		
3241	Reservas de Patrimonio	0.00		
3242	Reservas Territoriales	0.00		
3243	Reservas por Contingencias	0.00		
3250	Rectificaciones de Resultados de Ejercicios Anteriores	0.00		
3251	Cambios en Políticas Contables	0.00		
3252	Cambios por Errores Contables	0.00		

Bajo protesta de decir verdad declaramos que los Estados Financieros y sus notas, son razonablemente correctos y son responsabilidad del emisor.

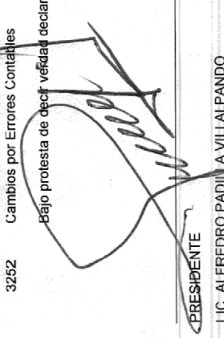

PRESIDENTE

LIC. ALFREDO PADILLA VILLALPANDO



TESORERA

MAESTRA ELBA GABRIELA FALCON HERNANDEZ



DIRECTOR GENERAL

C.P. JOSE LUIS CARPIO GUZMÁN

Notas

EFE-01 EFECTIVO Y EQUIVALENTES

Cuenta	Nombre de la Cuenta	2024	2023-1
1111	Ejercicio	13,500.00	13,500.00
12-0000-0000-C	FONDO FIJO	13,500.00	13,500.00
12-0000-0001-C	CAJA CHICA	4,000.00	4,000.00
12-0000-0002-C	CAJA CHICA C.C.B.	2,000.00	2,000.00
12-0000-0003-C	CAJA CHICA CENTRAL	2,500.00	2,500.00
12-0000-0006-C	CAJA CHICA OPERATIVO TURNO B	2,500.00	2,500.00
12-0000-0007-C	CAJA CHICA OPERATIVO TURNO A	2,500.00	2,500.00
1112	Bancos/Tesorería	2,500.00	2,500.00
21-0000-0000-C	BANCOS MONEDA NACIONAL	0.00	0.00
21-0000-0001-C	BANCO DEL BAJIO	1,632,199.25	321,557.65
21-0000-0001-C	BAJIO CHEQUES	1,632,199.25	321,557.65
21-0000-0001-C	BAJIO EJE	-789,500.85	-424,151.22
21-0000-0001-C	BAJIO IMPUESTOS	-592,922.96	-682,551.12
21-0000-0001-C	BANCO DEL BAJIO CTA. 137133910201	0.00	0.00
21-0000-0001-C	CTA. MAESTRA 03448982	5,000.00	5,000.00
21-0000-0001-C	CTA. MAESTRA 03449501	909,889.46	849,489.76
21-0000-0001-C	CTA. MAESTRA 13713391	1,045,065.96	6,184.32
21-0000-0001-C	BAJIO 039752169	1,054,667.64	467,625.91
21-0000-0002-C	BANCOMER	0.00	7,053,292.60
21-0000-0002-C	BANCOMER CTA 10770715	0.00	0.00
1113	Bancos/Dependencias y Otros	0.00	0.00
1114	Inversiones Temporales (Hasta 3 meses)	0.00	0.00
1115	Fondos con Afectación Específica	0.00	0.00
1116	Depósitos de Fondos de Terceros en Garantía y/o Administración	0.00	0.00
1118	Otros Efectivos y Equivalentes	0.00	0.00
1110	Total de Efectivo y Equivalentes	1,645,699.25	335,057.65

EFE-02 ADQ. DE ACT. DE INVERSION EFECTIVAMENTE PAGADAS

Cuenta	Nombre de la Cuenta	2024	2023-1
1230	Bienes Inmuebles, Infraestructura y Construcciones en Proceso	0.00	0.00
1231	Terrenos	0.00	0.00
1232	Viviendas	0.00	0.00
1233	Edificios no Habitacionales	0.00	0.00
1234	Infraestructura	0.00	0.00
1235	Construcciones en Proceso en Bienes de Dominio Público	0.00	0.00
1236	Construcciones en Proceso en Bienes Propios	0.00	0.00
1239	Otros Bienes Inmuebles	0.00	0.00
1240	Bienes Muebles	4,588.11	7,128,501.95
1241	Mobiliario y Equipo de Administración	4,588.11	16,855.25
1242	Mobiliario y Equipo Educativo y Recreativo	0.00	0.00
1243	Equipo e Instrumental Médico y de Laboratorio	0.00	0.00
1244	Vehículos y Equipo de Transporte	0.00	855,446.55
1245	Equipo de Defensa y Seguridad	0.00	4,463,096.55
1246	Maquinaria, Otros Equipos y Herramientas	0.00	1,793,103.60
1247	Colecciones, Obras de Arte y Objetos Valiosos	0.00	0.00
1248	Activos Biológicos	0.00	0.00
1250	Activos Intangibles	0.00	0.00
1251	Software	0.00	0.00
1252	Patentes, Marcas y Derechos	0.00	0.00
1253	Concesiones y Franquicias	0.00	0.00
1254	Licencias	0.00	0.00
1259	Otros Activos Intangibles	0.00	0.00
	Total de Aplicación de efectivo por Actividades de Inversión	4,588.11	7,128,501.95

EFE-03 CONCILIACION DE FLUJOS DE EFECTIVO NETOS

Cuenta	Nombre de la Cuenta	2024	2023-1
3210	Resultados del Ejercicio Ahorro/Desahorro	14,109,371.23	-490,142.59
	(*) Movimientos de partidas (o rubros) que no afectan al efectivo	12,535,031.97	4,149,427.86
5400	INTERESES, COMISIONES Y OTROS GASTOS DE LA DEUDA PUBLICA	0.00	0.00
5410	Intereses de la deuda pública	0.00	0.00
5411	Intereses de la Deuda Pública Interna	0.00	0.00
5420	Comisiones de la deuda pública	0.00	0.00
5421	Comisiones de la Deuda Pública Interna	0.00	0.00
5430	Gastos de la deuda pública	0.00	0.00
5431	Gastos de la Deuda Pública Interna	0.00	0.00
5440	Costo por coberturas	0.00	0.00
5441	Costo por coberturas	0.00	0.00
5450	Apoyos financieros	0.00	0.00
5451	Apoyos Financieros a Intermediarios	0.00	0.00
5452	Apoyo Financieros a Ahorradores y Deudores del Sistema Financiero Nacional	0.00	0.00
5500	OTROS GASTOS Y PERDIDAS EXTRAORDINARIAS	960,697.26	3,842,789.04
5510	Estimaciones, Depreciaciones, Deterioros, Obsolescencia y Amortizaciones	0.00	0.00
5511	Estimaciones por Pérdida o Deterioro de Activos Circulantes	0.00	0.00
5512	Estimaciones por Pérdida o Deterioro de Activo no Circulante	0.00	0.00
5513	Depreciación de Bienes Inmuebles	0.00	0.00
5514	Depreciación de Infraestructura	0.00	0.00
5515	Depreciación de Bienes Muebles	960,697.26	3,842,789.04
5516	Deterioro de los Activos Biológicos	0.00	0.00
5517	Amortización de Activos Intangibles	0.00	0.00
5518	Disminución de Bienes por pérdida, obsolescencia y deterioro	0.00	0.00
5520	Provisiones	0.00	0.00
5521	Provisiones de Pasivos a Corto Plazo	0.00	0.00
5522	Provisiones de Pasivos a Largo Plazo	0.00	0.00
5530	Disminución de Inventarios	0.00	0.00
5531	Disminución de Inventarios de Mercancías para Venta	0.00	0.00
5532	Disminución de Inventarios de Mercancías Terminadas	0.00	0.00
5533	Disminución de Inventarios de Mercancías en Proceso de Elaboración	0.00	0.00
5534	Disminución de Inventarios de Materias Primas, Materiales y Suministros para Producción	0.00	0.00
5535	Disminución de Almacén de Materiales y Suministros de Consumo	0.00	0.00

(Handwritten signatures and initials)

5590	Otros Gastos	0.00	0.00
5591	Gastos de Ejercicios Anteriores	0.00	0.00
5592	Pérdidas por Responsabilidades	0.00	0.00
5593	Bonificaciones y Descuentos Otorgados	0.00	0.00
5594	Diferencias por Tipo de Cambio Negativas en Efectivo y Equivalentes	0.00	0.00
5595	Diferencias de Cotizaciones Negativas en Valores Negociables	0.00	0.00
5596	Resultado por Posición Monetaria	0.00	0.00
5597	Pérdidas por Participación Patrimonial	0.00	0.00
5599	Otros Gastos Varios	0.00	0.00
5600	INVERSION PÚBLICA	0.00	0.00
5610	Inversión Pública no Capitalizable	0.00	0.00
5611	Construcción en Bienes no Capitalizable	0.00	0.00
2110	Incremento en Cuentas por Pagar de Operación	11,574,334.71	306,638.82
2111	Provisiones capítulo 1000	11,574,334.71	306,638.82
2112	Provisiones capítulo 2000	0.00	0.00
2112	Provisiones capítulo 3000	0.00	0.00
2115	Provisiones capítulo 4000	0.00	0.00
2114	Provisiones capítulo 8000	0.00	0.00
5120	Almacén de Materiales y Suministros de Consumo	0.00	0.00
5120	Almacén de Materiales y Suministros de Consumo	0.00	0.00
	(-) Movimientos de partidas (o rubros) que afectan al efectivo	11,574,334.71	306,638.82
4300	OTROS INGRESOS Y BENEFICIOS	0.00	0.00
4310	Ingresos Financieros	0.00	392,679.35
4311	Intereses Ganados de Títulos, Valores y demás Instrumentos Financieros	0.00	0.00
4319	Otros Ingresos Financieros	0.00	120,220.87
4320	Incremento por Variación de Inventarios	0.00	0.00
4321	Incremento por Variación de Inventarios de Mercancías para Venta	0.00	0.00
4322	Incremento por Variación de Inventarios de Mercancías Terminadas	0.00	0.00
4323	Incremento por Variación de Inventarios de Mercancías en Proceso de Elaboración	0.00	0.00
4324	Incremento por Variación de Inventarios de Materias Primas, Materiales y Suministros para Produc	0.00	0.00
4325	Incremento por Variación de Almacén de Materias Primas, Materiales y Suministros de Consumo	0.00	0.00
4330	Disminución del Exceso de Estimaciones por Pérdida o Deterioro u Obsolescencia	0.00	0.00
4331	Disminución del Exceso de Estimaciones por Pérdida o Deterioro u Obsolescencia	0.00	0.00
4340	Disminución del Exceso de Provisiones	0.00	0.00
4341	Disminución del Exceso de Provisiones	0.00	0.00
4390	Otros Ingresos y Beneficios Varios	0.00	0.00
4392	Bonificaciones y Descuentos Obtenidos	0.00	0.00
4393	Diferencias por Tipo de Cambio a Favor	0.00	0.00
4394	Diferencias de Cotizaciones a Favor en Valores Negociables	0.00	0.00
4395	Resultado por Posición Monetaria	0.00	0.00
4396	Utilidades por Participación Patrimonial	0.00	0.00
4397	Diferencias por Reestructuración de Deuda Pública a Favor	0.00	0.00
4399	Otros Ingresos y Beneficios Varios	0.00	0.00
1120	Incremento en Cuentas por Cobrar de Operación	0.00	0.00
1124	Ingresos por recuperar CRI 10	0.00	0.00
1124	Ingresos por recuperar CRI 20	0.00	0.00
1124	Ingresos por recuperar CRI 30	0.00	0.00
1124	Ingresos por recuperar CRI 40	0.00	0.00
1124	Ingresos por recuperar CRI 50	0.00	0.00
1124	Ingresos por recuperar CRI 60	0.00	0.00
1122	Cuentas por cobrar CRI 70	0.00	0.00
1122	Cuentas por cobrar CRI 80	0.00	0.00
1122	Cuentas por cobrar CRI 90	0.00	0.00
5120	Almacén de Materiales y Suministros de Consumo	0.00	0.00
5120	Almacén de Materiales y Suministros de Consumo	0.00	0.00
	= Flujos de Efectivo Netos de las Actividades de Operación	15,070,068.49	3,352,846.45

Bajo protesta de decir verdad declaramos que los Estados Financieros y sus notas, son razonablemente correctos y son responsabilidad del emisor.

PRESIDENTE
LIC. ALFREDO PADILLA VILLA PANDO

TESORERA
MAESTRA ELBA GABRIELA FALCÓN HERNÁNDEZ

DIRECTOR GENERAL
C.P. JOSÉ LUIS CARPIO GUZMÁN

Patronato de Bomberos de León Gto Conciliación entre los Ingresos Presupuestarios y Contables Del 01 de enero al 31 de marzo de 2024 (Cifras en pesos)	
Concepto	2024
1. Total de Ingresos Presupuestarios	42,299,614.71
2. Más Ingresos Contables No Presupuestarios	0.00
2.1 Ingresos Financieros	0.00
2.2 Incremento por Variación de inventarios	0.00
2.3 Disminución del Exceso de Estimaciones por Pérdida o Deterioro u Obsolescencia	0.00
2.4 Disminución del Exceso de Provisiones	0.00
2.5 Otros Ingresos y Beneficios Varios	0.00
2.6 Otros Ingresos Contables No Presupuestarios	0.00
3. Menos Ingresos Presupuestarios No Contables	0.00
3.1 Aprovechamientos Patrimoniales	0.00
3.2 Ingresos Derivados de Financiamientos	0.00
3.3 Otros Ingresos Presupuestarios No Contables	0.00
4. Total de Ingresos Contables	42,299,614.71

Bajo protesta de decir verdad declaramos que los Estados Financieros y sus notas, son razonablemente correctos y son responsabilidad del emisor.

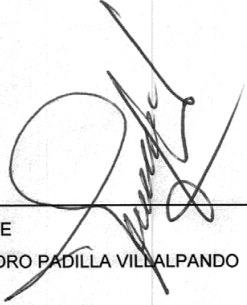

 PRESIDENTE
 LIC. ALFREDO PADILLA VILLALPANDO

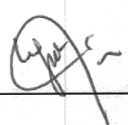

 TESORERA
 MAESTRA ELBA GABRIELA FALCÓN HERNÁNDEZ



 DIRECTOR GENERAL
 C.P. JOSÉ LUIS CARPIO GUZMÁN

Patronato de Bomberos de León Gto	
Conciliación entre los Egresos Presupuestarios y los Gastos Contables	
Del 01 de enero al 31 de marzo de 2024	
(Cifras en pesos)	
Concepto	2024
1. Total de Egresos Presupuestarios	27,234,134.33
2. Menos Egresos Presupuestarios No Contables	4,588.11
2.1 Materias Primas y Materiales de Producción y Comercialización	0.00
2.2 Materiales y Suministros	0.00
2.3 Mobiliario y Equipo de Administración	4,588.11
2.4 Mobiliario y Equipo Educativo y Recreativo	0.00
2.5 Equipo e Instrumental Médico y de Laboratorio	0.00
2.6 Vehículos y Equipo de Transporte	0.00
2.7 Equipo de Defensa y Seguridad	0.00
2.8 Maquinaria, Otros Equipos y Herramientas	0.00
2.9 Activos Biológicos	0.00
2.10 Bienes Inmuebles	0.00
2.11 Activos Intangibles	0.00
2.12 Obra Pública en Bienes de Dominio Público	0.00
2.13 Obra Pública en Bienes Propios	0.00
2.14 Acciones y Participaciones de Capital	0.00
2.15 Compra de Títulos y Valores	0.00
2.16 Concesión de Préstamos	0.00
2.17 Inversiones en Fideicomisos, Mandatos y Otros Análogos	0.00
2.18 Provisiones para Contingencias y Otras Erogaciones Especiales	0.00
2.19 Amortización de la Deuda Pública	0.00
2.20 Adeudos de Ejercicios Fiscales Anteriores (ADEFAS)	0.00
2.21 Otros Egresos Presupuestarios No Contables	0.00
3. Más Gastos Contables No Presupuestarios	960,697.26
3.1 Estimaciones, Depreciaciones, Deterioros, Obsolescencia y Amortizaciones	960,697.26
3.2 Provisiones	0.00
3.3 Disminución de Inventarios	0.00
3.4 Otros Gastos	0.00
3.5 Inversión Pública no Capitalizable	0.00
3.6 Materiales y Suministros (consumos)	0.00
3.7 Otros Gastos Contables No Presupuestarios	0.00
4. Total de Gastos Contables	28,190,243.48

Bajo protesta de decir verdad declaramos que los Estados Financieros y sus notas, son razonablemente correctos y son responsabilidad del emisor.

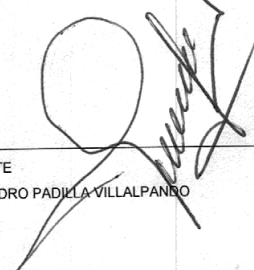
 PRESIDENTE
 LIC. ALFREDO PADILLA VILLALPANNO

 TESORERA
 MAESTRA ELBA GABRIELA FALCÓN HERNÁNDEZ

 DIRECTOR GENERAL
 C.P. JOSÉ LUIS CARPIO GUZMÁN

Cuenta	Concepto	Saldo Inicial	Cargas del Periodo	Abonos del Periodo	Saldo Final	Valores en Custodia	Tasa	Vencimiento	Tipo de Contable
7000	CUENTAS DE INGRESOS CONTABLES								
7100	Cuentas de Ingresos								
7110	Venta de Valores	0.00	0.00	0.00	0.00	0.00	0.00		
7120	Instrumentos de Crédito Presentados y Formados en Mercado	0.00	0.00	0.00	0.00	0.00	0.00		
7130	Instrumentos de Crédito Negociados en Garantía de los Formadores de Mercado y su Garantía	0.00	0.00	0.00	0.00	0.00	0.00		
7140	Instrumentos de Crédito Negociados en Garantía de los Formadores de Mercado	0.00	0.00	0.00	0.00	0.00	0.00		
7150	Garantía de Créditos Negociados en los Formadores de Mercado	0.00	0.00	0.00	0.00	0.00	0.00		
7160	Autorización para la Emisión de Bonos, Letras y Valores de la Deuda Pública Externa	0.00	0.00	0.00	0.00	0.00	0.00		
7170	Emisiones Autorizadas de la Deuda Pública Interna y Externa	0.00	0.00	0.00	0.00	0.00	0.00		
7180	Operación de Contratos de Intercompra y Otras Operaciones de la Deuda Pública Externa	0.00	0.00	0.00	0.00	0.00	0.00		
7190	Operación de Contratos de Intercompra y Otras Operaciones de la Deuda Pública Externa	0.00	0.00	0.00	0.00	0.00	0.00		
7200	Avales Autorizados	0.00	0.00	0.00	0.00	0.00	0.00		
7210	Avales Firmados	0.00	0.00	0.00	0.00	0.00	0.00		
7220	Avales y Garantías Negociadas por Deuda a Cobrar	0.00	0.00	0.00	0.00	0.00	0.00		
7230	Avales y Garantías Negociadas	0.00	0.00	0.00	0.00	0.00	0.00		
7240	Avales y Garantías Negociadas	0.00	0.00	0.00	0.00	0.00	0.00		
7250	Avales y Garantías Negociadas	0.00	0.00	0.00	0.00	0.00	0.00		
7260	Avales y Garantías Negociadas	0.00	0.00	0.00	0.00	0.00	0.00		
7270	Avales y Garantías Negociadas	0.00	0.00	0.00	0.00	0.00	0.00		
7280	Avales y Garantías Negociadas	0.00	0.00	0.00	0.00	0.00	0.00		
7290	Avales y Garantías Negociadas	0.00	0.00	0.00	0.00	0.00	0.00		
7300	Avales y Garantías Negociadas	0.00	0.00	0.00	0.00	0.00	0.00		
7310	Avales y Garantías Negociadas	0.00	0.00	0.00	0.00	0.00	0.00		
7320	Avales y Garantías Negociadas	0.00	0.00	0.00	0.00	0.00	0.00		
7330	Avales y Garantías Negociadas	0.00	0.00	0.00	0.00	0.00	0.00		
7340	Avales y Garantías Negociadas	0.00	0.00	0.00	0.00	0.00	0.00		
7350	Avales y Garantías Negociadas	0.00	0.00	0.00	0.00	0.00	0.00		
7360	Avales y Garantías Negociadas	0.00	0.00	0.00	0.00	0.00	0.00		
7370	Avales y Garantías Negociadas	0.00	0.00	0.00	0.00	0.00	0.00		
7380	Avales y Garantías Negociadas	0.00	0.00	0.00	0.00	0.00	0.00		
7390	Avales y Garantías Negociadas	0.00	0.00	0.00	0.00	0.00	0.00		
7400	Avales y Garantías Negociadas	0.00	0.00	0.00	0.00	0.00	0.00		
7410	Avales y Garantías Negociadas	0.00	0.00	0.00	0.00	0.00	0.00		
7420	Avales y Garantías Negociadas	0.00	0.00	0.00	0.00	0.00	0.00		
7430	Avales y Garantías Negociadas	0.00	0.00	0.00	0.00	0.00	0.00		
7440	Avales y Garantías Negociadas	0.00	0.00	0.00	0.00	0.00	0.00		
7450	Avales y Garantías Negociadas	0.00	0.00	0.00	0.00	0.00	0.00		
7460	Avales y Garantías Negociadas	0.00	0.00	0.00	0.00	0.00	0.00		
7470	Avales y Garantías Negociadas	0.00	0.00	0.00	0.00	0.00	0.00		
7480	Avales y Garantías Negociadas	0.00	0.00	0.00	0.00	0.00	0.00		
7490	Avales y Garantías Negociadas	0.00	0.00	0.00	0.00	0.00	0.00		
7500	Avales y Garantías Negociadas	0.00	0.00	0.00	0.00	0.00	0.00		
7510	Avales y Garantías Negociadas	0.00	0.00	0.00	0.00	0.00	0.00		
7520	Avales y Garantías Negociadas	0.00	0.00	0.00	0.00	0.00	0.00		
7530	Avales y Garantías Negociadas	0.00	0.00	0.00	0.00	0.00	0.00		
7540	Avales y Garantías Negociadas	0.00	0.00	0.00	0.00	0.00	0.00		
7550	Avales y Garantías Negociadas	0.00	0.00	0.00	0.00	0.00	0.00		
7560	Avales y Garantías Negociadas	0.00	0.00	0.00	0.00	0.00	0.00		
7570	Avales y Garantías Negociadas	0.00	0.00	0.00	0.00	0.00	0.00		
7580	Avales y Garantías Negociadas	0.00	0.00	0.00	0.00	0.00	0.00		
7590	Avales y Garantías Negociadas	0.00	0.00	0.00	0.00	0.00	0.00		
7600	Avales y Garantías Negociadas	0.00	0.00	0.00	0.00	0.00	0.00		
7610	Avales y Garantías Negociadas	0.00	0.00	0.00	0.00	0.00	0.00		
7620	Avales y Garantías Negociadas	0.00	0.00	0.00	0.00	0.00	0.00		
7630	Avales y Garantías Negociadas	0.00	0.00	0.00	0.00	0.00	0.00		
7640	Avales y Garantías Negociadas	0.00	0.00	0.00	0.00	0.00	0.00		
7650	Avales y Garantías Negociadas	0.00	0.00	0.00	0.00	0.00	0.00		
7660	Avales y Garantías Negociadas	0.00	0.00	0.00	0.00	0.00	0.00		
7670	Avales y Garantías Negociadas	0.00	0.00	0.00	0.00	0.00	0.00		
7680	Avales y Garantías Negociadas	0.00	0.00	0.00	0.00	0.00	0.00		
7690	Avales y Garantías Negociadas	0.00	0.00	0.00	0.00	0.00	0.00		
7700	Avales y Garantías Negociadas	0.00	0.00	0.00	0.00	0.00	0.00		
7710	Avales y Garantías Negociadas	0.00	0.00	0.00	0.00	0.00	0.00		
7720	Avales y Garantías Negociadas	0.00	0.00	0.00	0.00	0.00	0.00		
7730	Avales y Garantías Negociadas	0.00	0.00	0.00	0.00	0.00	0.00		
7740	Avales y Garantías Negociadas	0.00	0.00	0.00	0.00	0.00	0.00		
7750	Avales y Garantías Negociadas	0.00	0.00	0.00	0.00	0.00	0.00		
7760	Avales y Garantías Negociadas	0.00	0.00	0.00	0.00	0.00	0.00		
7770	Avales y Garantías Negociadas	0.00	0.00	0.00	0.00	0.00	0.00		
7780	Avales y Garantías Negociadas	0.00	0.00	0.00	0.00	0.00	0.00		
7790	Avales y Garantías Negociadas	0.00	0.00	0.00	0.00	0.00	0.00		
7800	Avales y Garantías Negociadas	0.00	0.00	0.00	0.00	0.00	0.00		
7810	Avales y Garantías Negociadas	0.00	0.00	0.00	0.00	0.00	0.00		
7820	Avales y Garantías Negociadas	0.00	0.00	0.00	0.00	0.00	0.00		
7830	Avales y Garantías Negociadas	0.00	0.00	0.00	0.00	0.00	0.00		
7840	Avales y Garantías Negociadas	0.00	0.00	0.00	0.00	0.00	0.00		
7850	Avales y Garantías Negociadas	0.00	0.00	0.00	0.00	0.00	0.00		
7860	Avales y Garantías Negociadas	0.00	0.00	0.00	0.00	0.00	0.00		
7870	Avales y Garantías Negociadas	0.00	0.00	0.00	0.00	0.00	0.00		
7880	Avales y Garantías Negociadas	0.00	0.00	0.00	0.00	0.00	0.00		
7890	Avales y Garantías Negociadas	0.00	0.00	0.00	0.00	0.00	0.00		
7900	Avales y Garantías Negociadas	0.00	0.00	0.00	0.00	0.00	0.00		
7910	Avales y Garantías Negociadas	0.00	0.00	0.00	0.00	0.00	0.00		
7920	Avales y Garantías Negociadas	0.00	0.00	0.00	0.00	0.00	0.00		
7930	Avales y Garantías Negociadas	0.00	0.00	0.00	0.00	0.00	0.00		
7940	Avales y Garantías Negociadas	0.00	0.00	0.00	0.00	0.00	0.00		
7950	Avales y Garantías Negociadas	0.00	0.00	0.00	0.00	0.00	0.00		
7960	Avales y Garantías Negociadas	0.00	0.00	0.00	0.00	0.00	0.00		
7970	Avales y Garantías Negociadas	0.00	0.00	0.00	0.00	0.00	0.00		
7980	Avales y Garantías Negociadas	0.00	0.00	0.00	0.00	0.00	0.00		
7990	Avales y Garantías Negociadas	0.00	0.00	0.00	0.00	0.00	0.00		

Cuentas de Orden Presupuestarias de Ingresos	2024
8110 Ley de Ingresos Estimada	0.00
8120 Ley de Ingresos Estimada	-157,814,287.26
8130 Ley de Ingresos Estimada	0.00
8140 Ley de Ingresos Devengada	-42,286,614.27
8150 Ley de Ingresos Reintegrada	

Cuentas de Orden Presupuestarias de Egresos	2024
8210 Presupuesto de Egresos Aprobado	-180,113,902.00
8220 Presupuesto de Egresos por Ejecutar	-152,879,677.00
8230 Modificaciones al Presupuesto de Egresos Aprobado	0.00
8240 Presupuesto de Egresos Devengado	0.00
8250 Presupuesto de Egresos Ejecutado	27,234,134.33
8270 Presupuesto de Egresos Pagado	

Bajo mi fe y apercibido, hago declarar que los estados financieros y sus notas, son razonablemente correctos y son responsabilidad de emisor.

 LIC. AURELIO PÉREZ MALPANDO
 PRESIDENTE

 MAESTRA ELBA GABRIELA FALCÓN HERNÁNDEZ
 TESORERA

DIRECTOR GENERAL
 C.P. JOSÉ LUIS CARPIO GULZMÁN

NOTAS DE GESTIÓN ADMINISTRATIVA

31-03-2024

Los Estados Financieros de los entes públicos, proveen de información financiera a los principales usuarios de la misma, al Congreso y a los ciudadanos.

El objetivo del presente documento es la revelación del contexto y de los aspectos económicos-financieros más relevantes que influyeron en las decisiones del período, y que deberán ser considerados en la elaboración de los estados financieros para la mayor comprensión de los mismos y sus particularidades.

De esta manera, se informan y explican las condiciones relacionadas con la información financiera de cada período de gestión; además, de exponer aquellas políticas que podrían afectar la toma de decisiones en períodos posteriores. (DOF 06-12-2022)

- ❖ Las notas de gestión administrativa deben contener los siguientes puntos:

Contenido

1. Autorización e Historia:	2
2. Panorama Económico y Financiero	2
3. Organización y Objeto Social:	2
4. Bases de Preparación de los Estados Financieros:	6
5. Políticas de Contabilidad Significativas:	7
6. Posición en Moneda Extranjera y Protección por Riesgo Cambiario:	8
7. Reporte Analítico del Activo:	8
8. Fideicomisos, Mandatos y Análogos:	10
9. Reporte de la Recaudación:	10
10. Información sobre la Deuda y el Reporte Analítico de la Deuda:	10
11. Calificaciones otorgadas:	11
12. Proceso de Mejora:	11
13. Información por Segmentos:	11
14. Eventos Posteriores al Cierre:	12
15. Partes Relacionadas:	12
16. Responsabilidad Sobre la Presentación Razonable de la Información Contable:	12

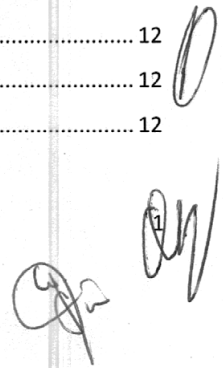

1. Autorización e Historia:

Se informará sobre:

a) Fecha de creación del ente público.

14 de Febrero de 1989 según Diario Oficial Del Gobierno Del Estado de Guanajuato.

b) Principales cambios en su estructura (interna históricamente).

Esta Institución se ha preocupado siempre estar a la vanguardia en cuanto equipo, instalaciones y personal altamente capacitado para ofrecer un mejor servicio y garantizar la seguridad de la ciudadanía, logrando en el año 2019 construir una nueva Estación Metropolitana de Bomberos en el Fraccionamiento Santa Croce, así como su equipamiento y plantilla de personal.

2. Panorama Económico y Financiero

Se informará sobre las principales condiciones económico-financieras bajo las cuales el ente público estuvo operando; y las cuales influyeron en la toma de decisiones de la administración; tanto a nivel local como federal.

El Patronato opera con aportaciones (subsidio) del municipio e ingresos propios, su actividad es sana financieramente, no se tienen contraídas deudas diferentes a los pasivos de operación a corto plazo.

3. Organización y Objeto Social:

Se informará sobre:

a) Objeto social.

Combate de Fenómenos naturales y perturbadores.

b) Principal actividad.

Actividades Asistenciales

c) Ejercicio fiscal

01 de enero de 2024 al 31 de diciembre de 2024

d) Régimen jurídico

Personas Morales con Fines no Lucrativos

Patronato de Bomberos de León Gto
CORRESPONDIENTES AL 31 DE MARZO DEL 2024

e) Consideraciones fiscales del ente: Revelar el tipo de contribuciones que esté obligado a pagar o retener.

No es acreedor del ISR y IETU

f) Estructura organizacional básica



ADMINISTRACIÓN PÚBLICA MUNICIPAL 2021 - 2024
PATRONATO DE BOMBEROS DE LEÓN, GTO.



FO-PBL/CH/VO-01
ESTRUCTURA ORGÁNICA
FECHA: MARZO 2024
TOTAL DE PLAZAS: 304

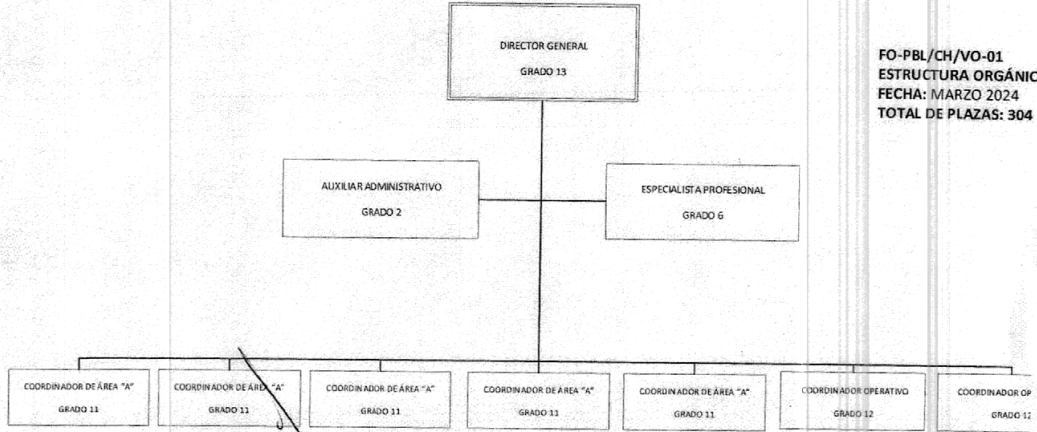

VO. BO.
LIC. ALFREDO PÁDILLA VILLALPANDO
PRESIDENTE DEL CONSEJO DEL PATRONATO DE BOMBEROS
DE LEÓN

VALIDÓ
C.P. JOSÉ LUIS CARPIO GUZMÁN
DIRECTOR GENERAL DEL PATRONATO DE BOMB
DE LEÓN

Patronato de Bomberos de León Gto
CORRESPONDIENTES AL 31 DE MARZO DEL 2024



ADMINISTRACIÓN PÚBLICA MUNICIPAL 2021 - 2024
PATRONATO DE BOMBEROS DE LEÓN, GTO.

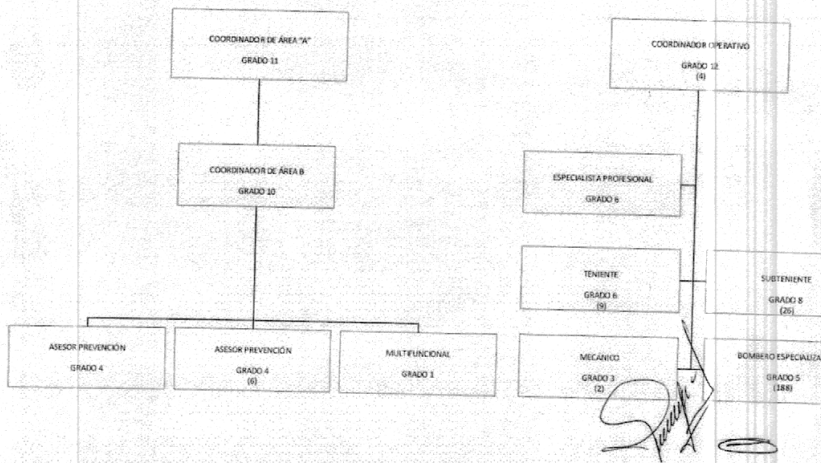

ADMINISTRACIÓN PÚBLICA MUNICIPAL 2021 - 2024
PATRONATO DE BOMBEROS DE LEÓN, GTO.

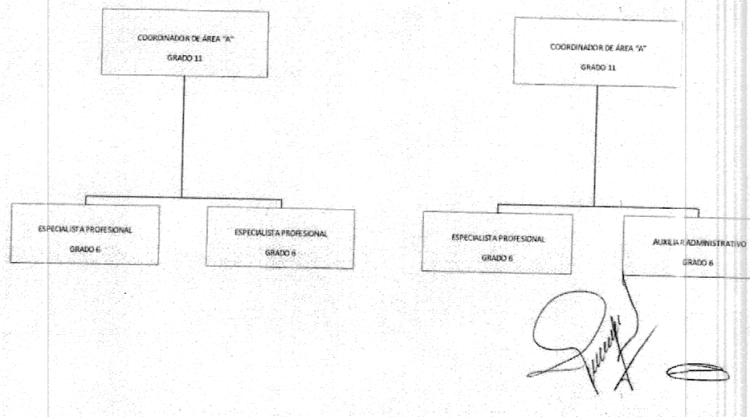

Handwritten signatures and initials, including a large signature and the number 4.

Patronato de Bomberos de León Gto
CORRESPONDIENTES AL 31 DE MARZO DEL 2024



ADMINISTRACIÓN PÚBLICA MUNICIPAL 2021 - 2024
PATRONATO DE BOMBEROS DE LEÓN, GTO.

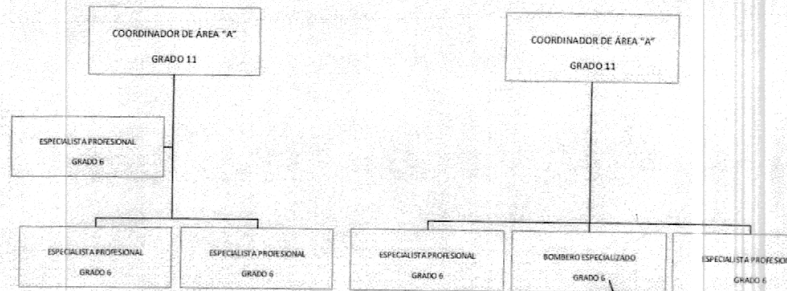

ADMINISTRACIÓN PÚBLICA MUNICIPAL 2021 - 2024
PATRONATO DE BOMBEROS DE LEÓN, GTO.

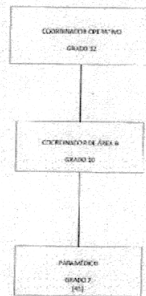

g) Fideicomisos de los cuales es fideicomitente o fideicomisario, y contratos análogos, incluyendo mandatos de los cuales es parte.

El Patronato de Bomberos de León, Gto. No pertenece a fideicomisos, contratos análogos, o mandatos.

4. Bases de Preparación de los Estados Financieros:

Se informará sobre:

a) Si se ha observado la normatividad emitida por el CONAC y las disposiciones legales aplicables.

Se tiene un avance del 95% en los Lineamientos de Contabilidad Gubernamental.

b) La normatividad aplicada para el reconocimiento, valuación y revelación de los diferentes rubros de la información financiera, así como las bases de medición utilizadas para la elaboración de los estados financieros; por ejemplo: costo histórico, valor de realización, valor razonable, valor de recuperación o cualquier otro método empleado y los criterios de aplicación de los mismos.

Se tiene un avance del 95% en los Lineamientos de Contabilidad Gubernamental

c) Postulados básicos de Contabilidad Gubernamental (PBCG).

Se tiene un avance del 95% en los Lineamientos de Contabilidad Gubernamental

d) Normatividad supletoria. En caso de emplear varios grupos de normatividades (normatividades supletorias), deberá realizar la justificación razonable correspondiente, su alineación con los PBCG y a las características cualitativas asociadas descritas en el Marco Conceptual de Contabilidad Gubernamental (MCCG) y sus modificaciones.

Se tiene un avance del 95% en los Lineamientos de Contabilidad Gubernamental

e) Para las entidades que por primera vez estén implementando la base de devengado de acuerdo a la Ley de Contabilidad, deberán:

*Revelar las nuevas políticas de reconocimiento:

No aplica porque ya está implementado

*Plan de implementación:

No aplica porque ya está implementado

*Revelar los cambios en las políticas, la clasificación y medición de las mismas, así como su impacto en la información financiera:

No aplica porque ya están aplicadas las políticas.

*Presentar los últimos estados financieros con la normatividad anteriormente utilizada con las nuevas políticas para fines de comparación en la transición a la base de devengado.

No aplica porque ya están aplicadas las políticas.

5. Políticas de Contabilidad Significativas:

Son los principios, bases, reglas y procedimientos específicos adoptados por el ente público en la elaboración y presentación de sus estados financieros.

El ente público seleccionará y aplicará sus políticas contables de manera congruente para transacciones, otros eventos y condiciones que sean similares.

Se informará sobre:

a) Actualización: se informará del método utilizado para la actualización del valor de los activos, pasivos y Hacienda Pública/Patrimonio y las razones de dicha elección. Así como informar de la desconexión o reconexión inflacionaria:

A esta fecha no se ha tenido actualización del valor de los bienes patrimoniales

b) Informar sobre la realización de operaciones en el extranjero y de sus efectos en la información financiera gubernamental, considerando entre otros el importe de las variaciones cambiarias reconocidas en el resultado (ahorro o desahorro):

No aplica por no tener relaciones en el extranjero

c) Método de valuación de la inversión en acciones de Compañías subsidiarias no consolidadas y asociadas:

No aplica por no tener inversión de acciones.

d) Sistema y método de valuación de inventarios y costo de lo vendido:

No aplica por no procesar productos.

e) Beneficios a empleados

Póliza de seguro vida para el personal en activo

f) Provisiones

Se provisiona mensualmente la parte proporcional del aguinaldo.

g) Reservas

No aplica ya que a esta fecha el Patronato no cuenta con reservas

h) Cambios en políticas contables y corrección de errores junto con la revelación de los efectos que se tendrá en la información financiera del ente público, ya sea retrospectivos o prospectivos:

Patronato de Bomberos de León Gto
CORRESPONDIENTES AL 31 DE MARZO DEL 2024.

No aplica porque ya están aplicados.

i) Reclasificaciones

No aplica por no haber reclasificaciones

j) Depuración y cancelación de saldos:

No aplica por no tener saldos a depurar.

6. Posición en Moneda Extranjera y Protección por Riesgo Cambiario:

Se informará sobre:

a) Activos en moneda extranjera:

No aplica por no tener activos en moneda extranjera.

b) Pasivos en moneda extranjera:

No aplica por no tener pasivos en moneda extranjera.

c) Posición en moneda extranjera:

No aplica por no tener posición en moneda extranjera

d) Tipo de cambio:

No aplica pues solo se maneja moneda nacional.

e) Equivalente en moneda nacional:

No aplica pues solo se maneja moneda nacional.

Lo anterior por cada tipo de moneda extranjera que se encuentre en los rubros de activo y pasivo. Adicionalmente, se informará sobre los métodos de protección de riesgo por variaciones en el tipo de cambio.

7. Reporte Analítico del Activo:

Debe mostrar la siguiente información:

a) Vida útil, porcentajes de depreciación y amortización utilizados en los diferentes tipos de activos, o el importe de las pérdidas por deterioro reconocidas:

Se integra en reporte 0341_BMI_MLEO_BOM_2401 y notas a los estados financieros anexo esf-08 bienes muebles e inmuebles.

Patronato de Bomberos de León Gto
CORRESPONDIENTES AL 31 DE MARZO DEL 2024

b) Cambios en el porcentaje de depreciación y amortización y en el valor de los activos ocasionado por deterioro:

En proceso de aplicar

c) Importe de los gastos capitalizados en el ejercicio, tanto financieros como de investigación y desarrollo:

No aplica no existen gastos capitalizables.

d) Riesgos por tipo de cambio o tipo de interés de las inversiones financieras:

No aplica pues no se tienen inversiones financieras.

e) Valor activado en el ejercicio de los bienes construidos por la entidad:

No aplica por no estar construyendo la entidad responsable.

f) Otras circunstancias de carácter significativo que afecten el activo, tales como bienes en garantía, señalados en embargos, litigios, títulos de inversiones entregados en garantías, baja significativa del valor de inversiones financieras, etc.:

No aplica por no existir circunstancias de carácter significativo que afecten al activo.

g) Desmantelamiento de Activos, procedimientos, implicaciones, efectos contables:

Cuando esto sucede se levanta dictamen técnico de obsolescencia y se evidencia con fotografía.

h) Administración de activos; planeación con el objetivo de que el ente los utilice de manera más efectiva:

En la actualidad resulta inoperante la planeación del uso de los activos, pues por su antigüedad, requieren de mayor tiempo en mantenimiento.

Adicionalmente, se deben incluir las explicaciones de las principales variaciones en el activo, en cuadros comparativos como sigue:

a) Inversiones en valores:

No aplica por no realizar inversiones en valores.

b) Patrimonio de Organismos Descentralizados de Control Presupuestario Indirecto:

No aplica por no tener patrimonio de organismos descentralizados.

c) Inversiones en empresas de participación mayoritaria:

Patronato de Bomberos de León Gto
CORRESPONDIENTES AL 31 DE MARZO DEL 2024

No aplica por no contar con inversiones en empresas.

d) Inversiones en empresas de participación minoritaria:

No aplica por no contar con inversiones en empresas.

e) Patrimonio de Organismos Descentralizados de control Presupuestario Directo, según corresponda:
No aplica por no tener patrimonio de organismos descentralizados

8. Fideicomisos, Mandatos y Análogos:

Se deberá informar:

a) Por ramo administrativo que los reporta:

b) Enlistar los de mayor monto de disponibilidad, relacionando aquéllos que conforman el 80% de las disponibilidades:

No aplica por no contar con fideicomisos ni mandatos análogos.

9. Reporte de la Recaudación:

a) Análisis del comportamiento de la recaudación correspondiente al ente público o cualquier tipo de ingreso, de forma separada los ingresos locales de los federales:

Cuenta contable	Descripción	Presupuesto original
41910-9100-0001-0000	TRANSFERENCIA Y ASIGNACIONES	172,478,920.46
41730-7300-0001-0000	capacitación	4,326,000.00
41730-7300-0002-0000	prevención	3,244,500.00
41730-7300-0003-0000	servicios de unidades	43,260.00
41730-7300-0004-0000	otros	21,221.54
Total de ingresos		180,113,902.00

b) Proyección de la recaudación e ingresos en el mediano plazo:

No aplica pues solo se contempla el reconocimiento inflacionario.

10. Información sobre la Deuda y el Reporte Analítico de la Deuda:

a) Utilizar al menos los siguientes indicadores: deuda respecto al PIB y deuda respecto a la recaudación tomando, como mínimo, un período igual o menor a 5 años.

No aplica por no tener deudas

b) Información de manera agrupada por tipo de valor gubernamental o instrumento financiero en la que se consideren intereses, comisiones, tasa, perfil de vencimiento y otros gastos de la deuda.

No aplica por no tener valores gubernamentales.

* Se anexará la información en las notas de desglose.

11. Calificaciones otorgadas:

Informar, tanto del ente público como cualquier transacción realizada, que haya sido sujeta a una calificación crediticia:

No aplica por no tener créditos.

12. Proceso de Mejora:

Se informará de:

a) Principales Políticas de control interno:

En Proceso se tiene un avance del 90%

b) Medidas de desempeño financiero, metas y alcance:

Son los que se informa en el 0333_INR_MLEO_BOM_2401 del ejercicio 2024

13. Información por Segmentos:

Cuando se considere necesario se podrá revelar la información financiera de manera segmentada debido a la diversidad de las actividades y operaciones que realizan los entes públicos, ya que la misma proporciona información acerca de las diferentes actividades operativas en las cuales participa, de los productos o servicios que maneja, de las diferentes áreas geográficas, de los grupos homogéneos con el objetivo de entender el desempeño del ente, evaluar mejor los riesgos y beneficios del mismo, y entenderlo como un todo y sus partes integrantes.

Consecuentemente, esta información contribuye al análisis más preciso de la situación financiera, grados y fuentes de riesgo y crecimiento potencial de negocio.

Nada que manifestar

14. Eventos Posteriores al Cierre:

El ente público informará el efecto en sus estados financieros de aquellos hechos ocurridos en el período posterior al que informa, que proporcionan mayor evidencia sobre eventos que le afectan económicamente y que no se conocían a la fecha de cierre.

Nada que manifestar

15. Partes Relacionadas:

Se debe establecer por escrito que no existen partes relacionadas que pudieran ejercer influencia significativa sobre la toma de decisiones financieras y operativas:

No aplica por no contar con partes relacionadas.

16. Responsabilidad Sobre la Presentación Razonable de la Información Contable:

La Información Contable deberá estar firmada en cada página de la misma e incluir al final la siguiente leyenda: "Bajo protesta de decir verdad declaramos que los Estados Financieros y sus notas, son razonablemente correctos y son responsabilidad del emisor". Lo anterior, no será aplicable para la información contable consolidada.

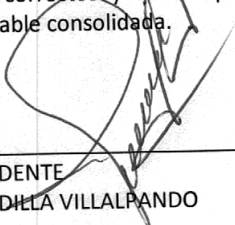

PRESIDENTE
LIC. ALFREDO PADILLA VILLALPANDO



TESORERO
MAESTRA ELBA GABRIELA FALCÓN HERNÁNDEZ



DIRECTOR GENERAL
C.P. JOSÉ LUIS CARPIO GUZMÁN

NOTAS	DESCRIPCIÓN
	NOTAS DE DISCIPLINA FINANCIERA:
<u>NDF-01</u>	1. Balance Presupuestario de Recursos Disponibles Negativo
<u>NDF-02</u>	2. Aumento o creación de nuevo Gasto
<u>NDF-03</u>	3. Pasivo Circulante al Cierre del Ejercicio (ESF-12)
<u>NDF-04</u>	4. Deuda Pública y Obligaciones
<u>NDF-05</u>	5. Obligaciones a Corto Plazo
<u>NDF-06</u>	6. Evaluación de Cumplimiento

1. Balance Presupuestario de Recursos Disponibles Negativo

Se informará:

- a) Acciones para recuperar el Balance Presupuestario de Recursos Disponibles Sostenible.

El balance presupuestario se ha mantenido a la fecha de la presentación de esta información quedando un superávit de \$ 15,065,480.38. Seguiremos con nuestros controles en el ejercicio del gasto.

Favor de ver el instructivo de esta nota (NDF-01):

En caso de no obtener un Balance Presupuestario de Recursos Disponibles Negativo, indicar la aclaración.

	0.00	0.00	0.00	0.00	0.00	0.00	0.00	0.00
c2) Servicios de Arrendamiento	454,494.82	0.00	454,494.82	157,852.00	157,852.00	298,842.82	454,494.82	0.00
c3) Servicios Profesionales, Científicos, Técnicos y Otros Servicios	612,750.70	0.00	612,750.70	4,733.50	4,733.50	608,017.20	612,750.70	0.00
c4) Servicios Financieros, Bancarios y Comerciales	943,326.02	0.00	943,326.02	396,767.09	396,767.09	546,558.93	943,326.02	0.00
c5) Servicios de Instalación, Reparación, Mantenimiento y Conservación	0.00	0.00	0.00	0.00	0.00	0.00	0.00	0.00
c6) Servicios de Comunicación Social y Publicidad	7,603.20	0.00	7,603.20	3,231.81	3,231.81	4,371.39	7,603.20	0.00
c7) Servicios de Traslado y Viáticos	1,322,001.86	0.00	1,322,001.86	244,615.69	244,615.69	1,077,386.17	1,322,001.86	0.00
c8) Servicios Oficiales	2,925,589.00	0.00	2,925,589.00	828,495.59	828,495.59	2,097,093.41	2,925,589.00	0.00
c9) Otros Servicios Generales	0.00	0.00	0.00	0.00	0.00	0.00	0.00	0.00
D. Transferencias, Asignaciones, Subsidios y Otras Ayudas (D=d1+d2+d3+d4+d5+d6+d7+d8+d9)	0.00	0.00	0.00	0.00	0.00	0.00	0.00	0.00
d1) Transferencias Internas y Asignaciones al Sector Público	0.00	0.00	0.00	0.00	0.00	0.00	0.00	0.00
d2) Transferencias al Resto del Sector Público	0.00	0.00	0.00	0.00	0.00	0.00	0.00	0.00
d3) Subsidios y Subvenciones	0.00	0.00	0.00	0.00	0.00	0.00	0.00	0.00
d4) Ayudas Sociales	0.00	0.00	0.00	0.00	0.00	0.00	0.00	0.00
d5) Pensiones y Jubilaciones	0.00	0.00	0.00	0.00	0.00	0.00	0.00	0.00
d6) Transferencias a Fideicomisos, Mandatos y Otros Análogos	0.00	0.00	0.00	0.00	0.00	0.00	0.00	0.00
d7) Transferencias a la Seguridad Social	0.00	0.00	0.00	0.00	0.00	0.00	0.00	0.00
d8) Donativos	0.00	0.00	0.00	0.00	0.00	0.00	0.00	0.00
d9) Transferencias al Exterior	0.00	0.00	0.00	0.00	0.00	0.00	0.00	0.00
E. Bienes Muebles, Inmuebles e Intangibles (E=e1+e2+e3+e4+e5+e6+e7+e8+e9)	55,244,086.35	0.00	55,244,086.35	4,588.11	4,588.11	55,239,498.24	55,244,086.35	0.00
e1) Mobiliario y Equipo de Administración	458,098.89	0.00	458,098.89	4,588.11	4,588.11	453,510.78	458,098.89	0.00
e2) Mobiliario y Equipo Educativo y Recreativo	0.00	0.00	0.00	0.00	0.00	0.00	0.00	0.00
e3) Equipo e Instrumental Médico y de Laboratorio	0.00	0.00	0.00	0.00	0.00	0.00	0.00	0.00
e4) Vehículos y Equipo de Transporte	38,507,096.14	0.00	38,507,096.14	0.00	0.00	38,507,096.14	38,507,096.14	0.00
e5) Equipo de Defensa y Seguridad	16,278,891.32	0.00	16,278,891.32	0.00	0.00	16,278,891.32	16,278,891.32	0.00
e6) Maquinaria, Otros Equipos y Herramientas	0.00	0.00	0.00	0.00	0.00	0.00	0.00	0.00
e7) Activos Biológicos	0.00	0.00	0.00	0.00	0.00	0.00	0.00	0.00
e8) Bienes Inmuebles	0.00	0.00	0.00	0.00	0.00	0.00	0.00	0.00
e9) Activos Intangibles	0.00	0.00	0.00	0.00	0.00	0.00	0.00	0.00
F. Inversión Pública (F=f1+f2+f3)	0.00	0.00	0.00	0.00	0.00	0.00	0.00	0.00
f1) Obra Pública en Bienes de Dominio Público	0.00	0.00	0.00	0.00	0.00	0.00	0.00	0.00
f2) Obra Pública en Bienes Propios	0.00	0.00	0.00	0.00	0.00	0.00	0.00	0.00
f3) Proyectos Productivos y Acciones de Fomento	0.00	0.00	0.00	0.00	0.00	0.00	0.00	0.00
G. Inversiones Financieras y Otras Provisiones (G=g1+g2+g3+g4+g5+g6+g7)	0.00	0.00	0.00	0.00	0.00	0.00	0.00	0.00
g1) Inversiones Para el Fomento de Actividades Productivas	0.00	0.00	0.00	0.00	0.00	0.00	0.00	0.00
g2) Acciones y Participaciones de Capital	0.00	0.00	0.00	0.00	0.00	0.00	0.00	0.00
g3) Compra de Títulos y Valores	0.00	0.00	0.00	0.00	0.00	0.00	0.00	0.00
g4) Concesión de Préstamos	0.00	0.00	0.00	0.00	0.00	0.00	0.00	0.00
g5) Inversiones en Fideicomisos, Mandatos y Otros Análogos	0.00	0.00	0.00	0.00	0.00	0.00	0.00	0.00
g6) Otras Inversiones Financieras	0.00	0.00	0.00	0.00	0.00	0.00	0.00	0.00
g7) Provisiones para Contingencias y Otras Erogaciones Especiales	0.00	0.00	0.00	0.00	0.00	0.00	0.00	0.00
H. Participaciones y Aportaciones (H=h1+h2+h3)	0.00	0.00	0.00	0.00	0.00	0.00	0.00	0.00
h1) Participaciones	0.00	0.00	0.00	0.00	0.00	0.00	0.00	0.00
h2) Aportaciones	0.00	0.00	0.00	0.00	0.00	0.00	0.00	0.00
h3) Convenios	0.00	0.00	0.00	0.00	0.00	0.00	0.00	0.00
I. Deuda Pública (I=i1+i2+i3+i4+i5+i6+i7)	0.00	0.00	0.00	0.00	0.00	0.00	0.00	0.00
i1) Amortización de la Deuda Pública	0.00	0.00	0.00	0.00	0.00	0.00	0.00	0.00
i2) Intereses de la Deuda Pública	0.00	0.00	0.00	0.00	0.00	0.00	0.00	0.00
i3) Comisiones de la Deuda Pública	0.00	0.00	0.00	0.00	0.00	0.00	0.00	0.00
i4) Gastos de la Deuda Pública	0.00	0.00	0.00	0.00	0.00	0.00	0.00	0.00
i5) Costo por Coberturas	0.00	0.00	0.00	0.00	0.00	0.00	0.00	0.00
i6) Apoyos Financieros	0.00	0.00	0.00	0.00	0.00	0.00	0.00	0.00
i7) Adeudos de Ejercicios Fiscales Anteriores (ADEFAS)	0.00	0.00	0.00	0.00	0.00	0.00	0.00	0.00
III. Total de Egresos (III = I + II)	180,113,902.00	0.00	180,113,902.00	27,234,134.33	27,234,134.33	152,879,767.67	180,113,902.00	0.00

Bajo protesta de decir verdad declaramos que los Estados Financieros y sus notas, son razonablemente correctos y son responsabilidad del emisor.

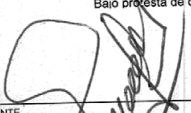
 PRESIDENTE
 LIC. ALFREDO PADILLA VILLALOBOS

 TESORERA
 MAESTRA ELBA GABRIELA FALCÓN HERNÁNDEZ

 DIRECTOR GENERAL
 C.P. JOSE LUIS CARPIO GUZMÁN

3. Pasivo Circulante al Cierre del Ejercicio (ESF-12):

Patronato de Bomberos de León Gto Informe de cuentas por pagar y que integran el pasivo circulante al cierre del ejercicio Ejercicio 20XN				
COG	Concepto	Devengado	Pagado	Cuentas por pagar
		(a)	(b)	(c) = (a-b)
	Gasto No Etiquetado	0.00	0.00	0.00
1000	Servicios Personales	0.00	0.00	0.00
2000	Materiales y Suministros	0.00	0.00	0.00
3000	Servicios Generales	0.00	0.00	0.00
4000	Transferencias, Asignaciones, Subsidios y Otras Ayudas	0.00	0.00	0.00
5000	Bienes Muebles, Inmuebles e Intangibles	0.00	0.00	0.00
6000	Inversión Pública	0.00	0.00	0.00
7000	Inversiones Financieras y Otras Provisiones	0.00	0.00	0.00
8000	Participaciones y Aportaciones	0.00	0.00	0.00
9000	Deuda Pública	0.00	0.00	0.00
		27,234,134.33	27,234,134.33	0.00
	Gasto Etiquetado			
1000	Servicios Personales	22,568,529.09	22,568,529.09	0.00
2000	Materiales y Suministros	2,703,247.69	2,703,247.69	0.00
3000	Servicios Generales	1,957,769.44	1,957,769.44	0.00
4000	Transferencias, Asignaciones, Subsidios y Otras Ayudas	0.00	0.00	0.00
5000	Bienes Muebles, Inmuebles e Intangibles	4,588.11	4,588.11	0.00
6000	Inversión Pública	0.00	0.00	0.00
7000	Inversiones Financieras y Otras Provisiones	0.00	0.00	0.00
8000	Participaciones y Aportaciones	0.00	0.00	0.00
9000	Deuda Pública	0.00	0.00	0.00
	Total	15,065,480.38	15,065,480.38	0.00

Favor de ver el instructivo de esta nota (NDF-03):

En caso de no tener pasivos al cierre del ejercicio, hacer la aclaración o la indicación.

Bajo protesta de decir verdad declaramos que los Estados Financieros y sus notas, son razonablemente correctos y son responsabilidad del

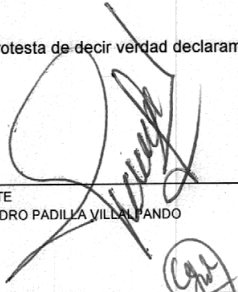
 PRESIDENTE
 LIC. ALFREDO PADILLA VILLALPANDO

 TESORERA
 MAESTRA ELBA GABRIELA FALCÓN HERNÁNDEZ

 DIRECTOR GENERAL
 C.P. JOSÉ LUIS CARPIO GUZMÁN

4. Deuda Pública y Obligaciones

Se revelará:

- a) La información detallada de cada Financiamiento u Obligación contraída en los términos del Título Tercero Capítulo Uno de la Ley de Disciplina Financiera de las Entidades Federativas y Municipios, incluyendo como mínimo, el importe, tasa, plazo, comisiones y demás accesorios pactados.

Favor de ver el instructivo de esta nota (NDF-04):

En caso de no contar deuda pública u obligaciones, hacer la aclaración o la indicación.

A ESTA FECHA DE CIERRE DE ESTA INFORMACION NO SE TIENE CONTRATADA DEUDA PUBLICA NI OBLIGACION ALGUNA

Bajo protesta de decir verdad declaramos que los Estados Financieros y sus notas, son razonablemente correctos y son responsabilidad del

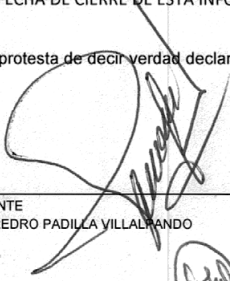

PRESIDENTE
LIC. ALFREDRO PADILLA VILLALANDO



TESORERA
MAESTRA ELBA GABRIELA FALCÓN HERNÁNDEZ



DIRECTOR GENERAL
C.P. JOSÉ LUIS CARPIO GUZMÁN

5. Obligaciones a Corto Plazo

Se revelará:

- a) La información detallada de las Obligaciones a corto plazo contraídas en los términos del Título Tercero Capítulo Uno de la Ley de Disciplina Financiera de las Entidades Federativas y Municipios, incluyendo por lo menos importe, tasas, plazo, comisiones y cualquier costo relacionado, así mismo se deberá incluir la tasa efectiva.

Favor de ver el instructivo de esta nota (NDF-05):

En caso de no contar con Obligaciones a Corto Plazo, hacer la aclaración o la inidcación.

A ESTA FECHA DE CIERRE DE ESTA INFORMACION NO SE TIENE CONTRATADA
OBLIGACION ALGUNA OBLIGACION A CORTO PLAZO.

Bajo protesta de decir verdad declaramos que los Estados Financieros y sus notas, son razonablemente correctos y son responsabilidad del

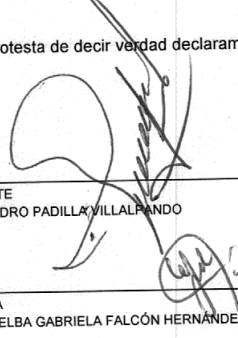

PRESIDENTE
LIC. ALFREDRO PADILLA VILLALPANDO



TESORERA
MAESTRA ELBA GABRIELA FALCÓN HERNÁNDEZ



DIRECTOR GENERAL
C.P. JOSÉ LUIS CARPIO GUZMÁN

6. Evaluación de Cumplimiento

Se revelará:

- a) La información relativa al cumplimiento de los convenios de Deuda Garantizada.

A ESTA FECHA DE CIERRE DE ESTA INFORMACION NO SE TIENEN COTRATADOS CONVENIOS DE DEUDA GARANTIZADA.

Bajo protesta de decir verdad declaramos que los Estados Financieros y sus notas, son razonablemente correctos y son responsabilidad del

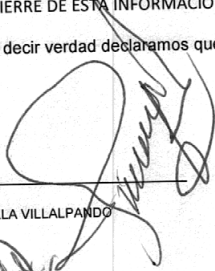
PRESIDENTE
LIC. ALFREDO PADILLA VILLALPANDO

TESORERA
MAESTRA ELBA GABRIELA FALCÓN HERNÁNDEZ

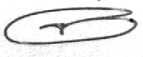
DIRECTOR GENERAL
C.P. JOSÉ LUIS CARPIO GUZMÁN